



Matrikulære dokumenter

vedr.

Matr.nr. 2-eb Sebberup By, Løsning

Hedensted Kommune, Vejle Amt

Horsens, den 24.02.2003

Michael H. Jonassen
landinspektør
J.nr. 23978 mhj/b

Vedrørende måling og afmærkning
henvises til vedhæftede måleblad.

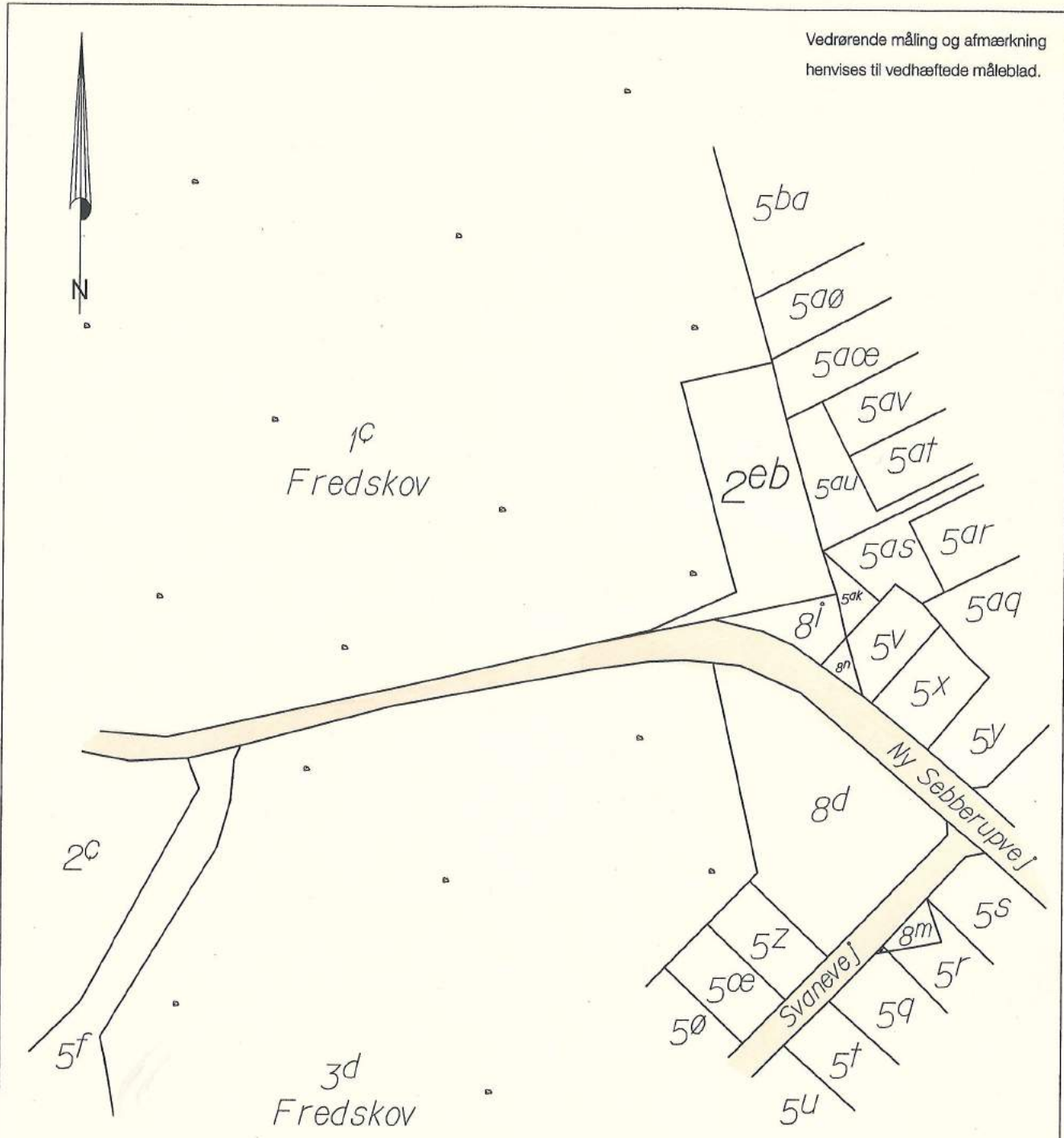

Matr.nr. 2-eb

Seberup By, Løsning

Kommune: Hedensted

Amt: Vejle

Areal beregnet efter opmåling: 2578 m²

I overensstemmelse med registreringen i matriklen.

Udfærdiget i h.t. KMS skrivelse af 19.02.2003

Målforhold: 1:2000

J. nr.: 23978 mhj/jb

Michael Jonassen
Landinspektør



**Landinspektør · firmaet
Bonefeld & Bystrup A/S**

Strandpromenaden 6 · 8700 Horsens · Tlf. 78 28 60 60
Fax. 78 28 60 61 · E-mail. post@landplan.dk



10
Fredskov

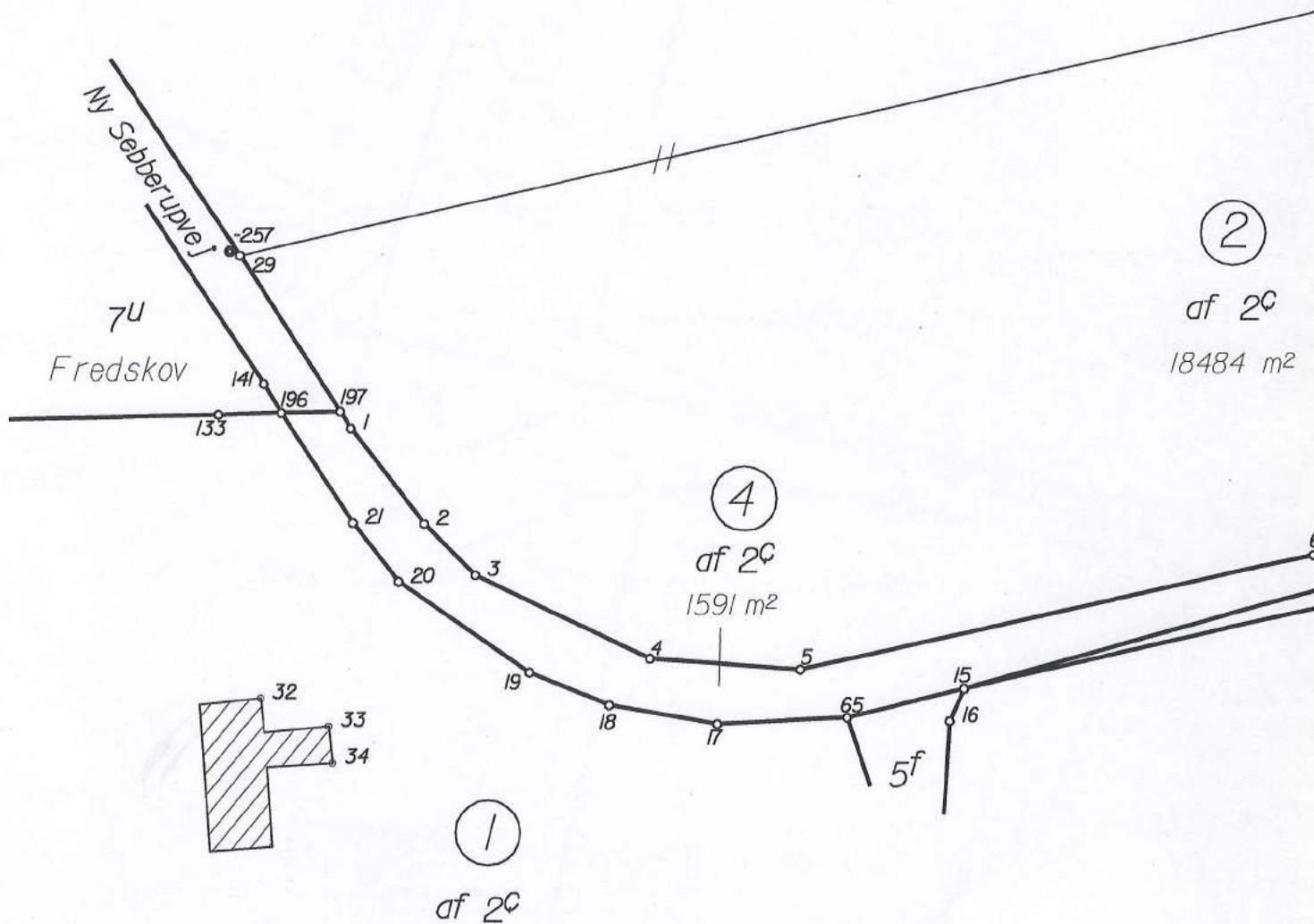

Koordinatliste vedlagt

Udstykning

af matr.nr. 2-c

Ejerlav: Seberup By, Løsning

Kommune: Hedensted

Opmålt i: maj 2002

Målforhold: 1:1000

Lsp. j. nr.: 23978 pna

Michael Jørgensen
landinspektør



**Landinspektør · firmaet
Bonefeld & Bystrup A/S**

Strandpromenaden 6 · 8700 Horsens · Tlf. 78 28 60 60

Fax. 78 28 60 61 · E-mail. post@landplan.dk

Signatur: Se DS 104 og 198

Mål eller koordinater, der kun er til brug ved indlægningen på matrikelkortet, er angivet med klamme.

Mål eller koordinater, der er overført fra en sag, der tidligere er indsendt til Kort- og Matrikelstyrelsen, er mærket med GI.

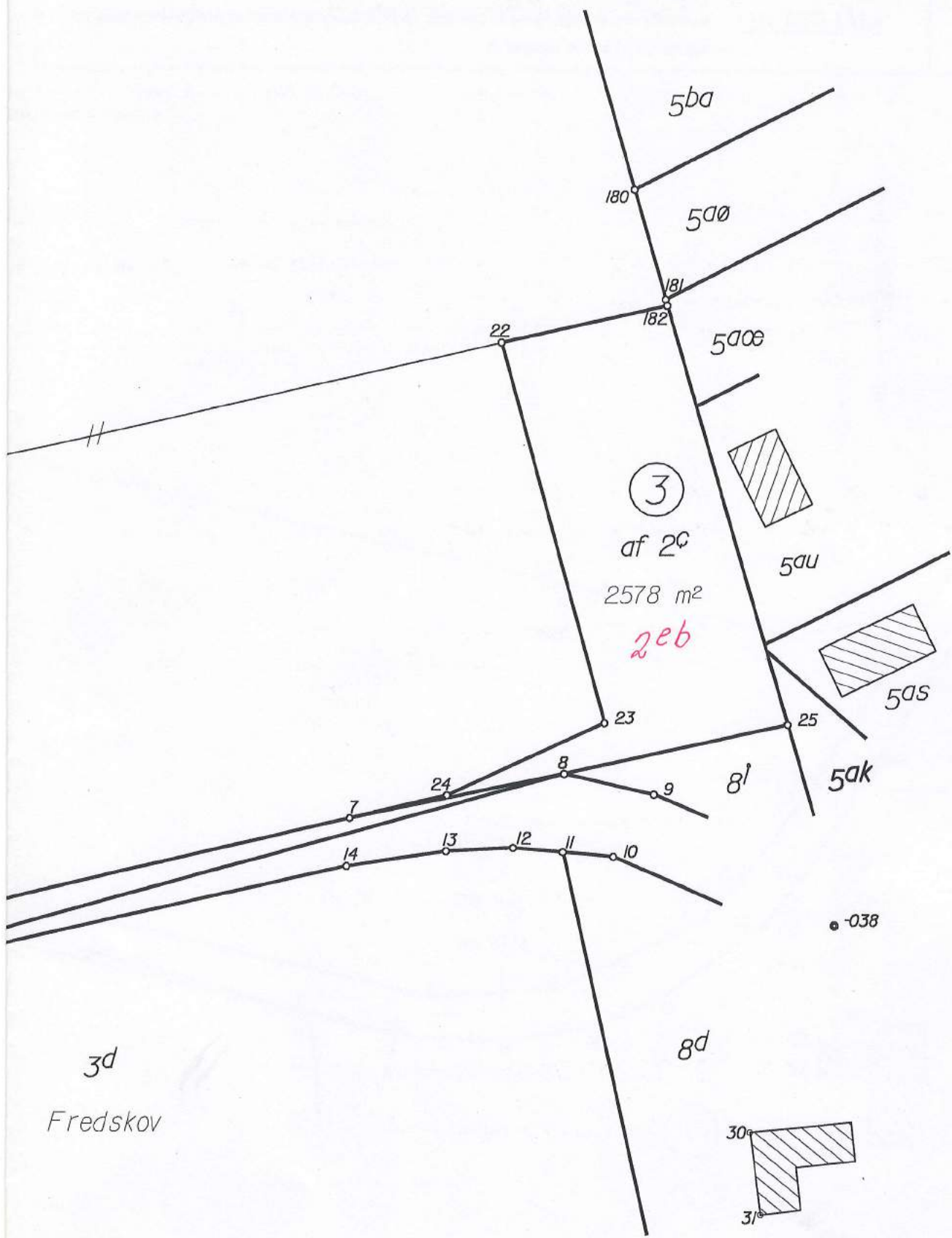

3d
Fredskov

3

af 2c
2578 m²
2eb

5ba

5a0

5a00

5au

5as

5ak

8d

30

3l

-038

180

181

182

22

23

25

7

24

8

9

8l

14

13

12

11

10

//