

Matr. nr.: 5 aj Sæbberup, Løsning
sogn

Anmelder:

Jørgen Poulsen
Thorhild Poulsen
Jens Lassen
Landsretssagfører
Horsens

29800
26 SEP. 1975

Beliggenhed: Sæbberup
Købers bopæl: Sæbberup

004115 *30.JAN 1976

E N D E L I G T S K Ø D E .

Undertegnede

murermester H. Hillestrøm Hansen.

smedemester William Rasmussen

Tyrsted pr. Horsens

sælger, skøder og endeligt overdrager herved til medunder-
tegnede

Ny Sæbberup Grundejerforening

Sæbberup

den os iflg. tinglyst adkomst tilhørende ubebyggede grund,
der er skyldsæt under matr. nr. 5 aj Sæbberup, Løsning sogn,
af areal 850 m².

I handelen medfølger den ubebyggede parcells rette til-
hørende og tilliggende.

Handelen er iøvrigt indgået på følgende nærmere vilkår:

1.

Køber overtager parcellen straks, således at denne henlig-
ger for købers regning og risiko i enhver henseende.

Køber betaler fremtidige forfaldne skatter og afgifter
det solgte vedrørende.

2.

Parcellen skal herefter tilhøre køber med de samme rettig-

heder, byrder og forpligtelser, hvormed den hidtil har tilhørt sælger og hvorved bemærkes, at køber forpligter sig til at respektere de servitutter, der i henhold til landinspektør-erklæring overføres til det solgte.

Sælger erklærer på tro og love, at der ikke påhviler ejendommen fredskov.

Køber overtager iøvrigt parcellen i den stand, hvori alt er og forefindes.

3.

Grunden overdrages vederlagsfrit. Baggrunden herfor er, at parcellen er nødvendiggjort af rensningsanlægget,;

4.

Omkostningerne ved nærværende skøde og dets stempeling deles lige mellem parterne.

Den solgte parcel er et vandhul uden værdi, hvilket herved erklæres af hensyn til stempelingen.

Horsens, den 23. september 1975

Som sælger:

som køber:

William Rasmussen
Ch. L. L.
L. K. L.

Til vitterlighed om underskrifternes ægthed, dateringens rigtighed og underskrivernes myndighed:

[Signature]
Landsretssagfører

Forenævnte ejendom matr. nr. 5A1 Horsens
Julehusvej ejerlav er under løbs nr. 03459-5 pr. 1/4 1973
vurderet til ejendomsværdi 0 kr.
heraf grundlæggende 0 kr.

Ejendommen der hverken ud, er en landsjendom eller omfatter nogen del af en sådan, er ikke i metriklen noteret som del af et samlet ejendom.

HEDENSTED EJENDOMSSKAL, KONNOR, d. 24/9 1975

[Signature]

INDFØRT I DAGBOGEN
FOR HORSENS BY- OG HERREDSRET
3. AFDELING

26 SEP. 1975

LYST

Skødet er endeligt.

Fordøbt indført m. frist til 1/3-1976 til indhentelse
af boligministeriets till. eller erkl. i h. s. lov 267/1973.
Kort, servituttalt. sand fuldmyndt forevisd.
Anm.: På ejd. hæfter sergi tillid.
Enevold

Anm.:

all
ac

Undertegnede Ny Sæbberup Grundejerforening erklærer her-
ved, at den købte parcel er erhvervet i erhvervsøjemed, idet
der på parcellen er opført et rensningsanlæg til brug for par-
celhusområdet.

Horsens, den 31 december 1975



Til vitterlighed for ægte underskrifter, rigtig datering
samt underskrivernes myndighed:

Navn:

Navn:

Jens Erik Bang Jensen

Stilling:

Stilling:

Fugniør

Bopæl:

Bopæl:

Løsmingvej 6

Char. Enevold
Løsmingvej 10.

INDFØRT I DAGBOGEN
FOR HORSENS BY- OG HERREDSRET
3. AFDELING

30 JAN. 1976

LYST

Endeligt indført.
Lagi sin albu forevisd.
Foranstående retsanmærkning opretholdes
Enevold

all
ac

Angående mål og skelmærker
henvises til vedhæftede lyskopi.

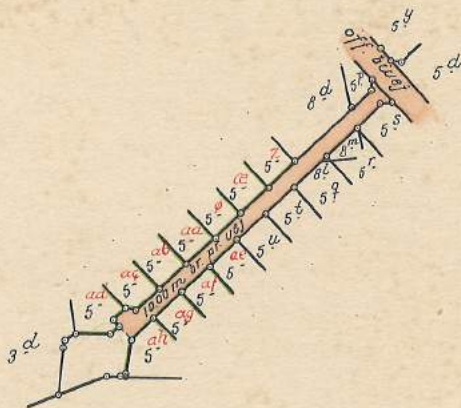

Remmerslund



Overensstemmende med matrikelkortet
hartkorn:

0 td. 0 sk. 0 fk. $0\frac{1}{2}$ alb.

Matrikeldirektoratet, den 5 MAJ 1965

A. Poulsen
J. F.

MATR. NR. 5^{ai}

Sæbberup by

SOGN: Iøsnring

HERRED: Hatting

AMT: Vejle

Areal beregnet efter kortet: 2800 m² hvoraf vej 1950 m²

Udfærdiget i anledning af udstykning i året 1964 af

J. Abildtrup
Landinspektør

U.J.03075/1965

Målestoksforhold 1 : 4000

J. ABILDTRUP, LANDINSPEKTØR, HORSENS

Ejerlav: Sæbberup by
Sogn: Løsning

Opmålt i året 1964 af
Landinspektør: *W. Skovlyng*

○ Betonblok og Jernrør
Bipunkt afmærket med:
B o Betonblok
Do Dreanrør

Skel, der findes i marken
----- Blinde skel, der ikke bortfalder
Særlige signaturer se D. S. 198 (Febr. 1940)

B o Betonskelpæl
J o Jernrør med skellegn
S o Sten med skellegn
T o Trepæl med indbrendt skellegn

11 04
Målingsdistrikt

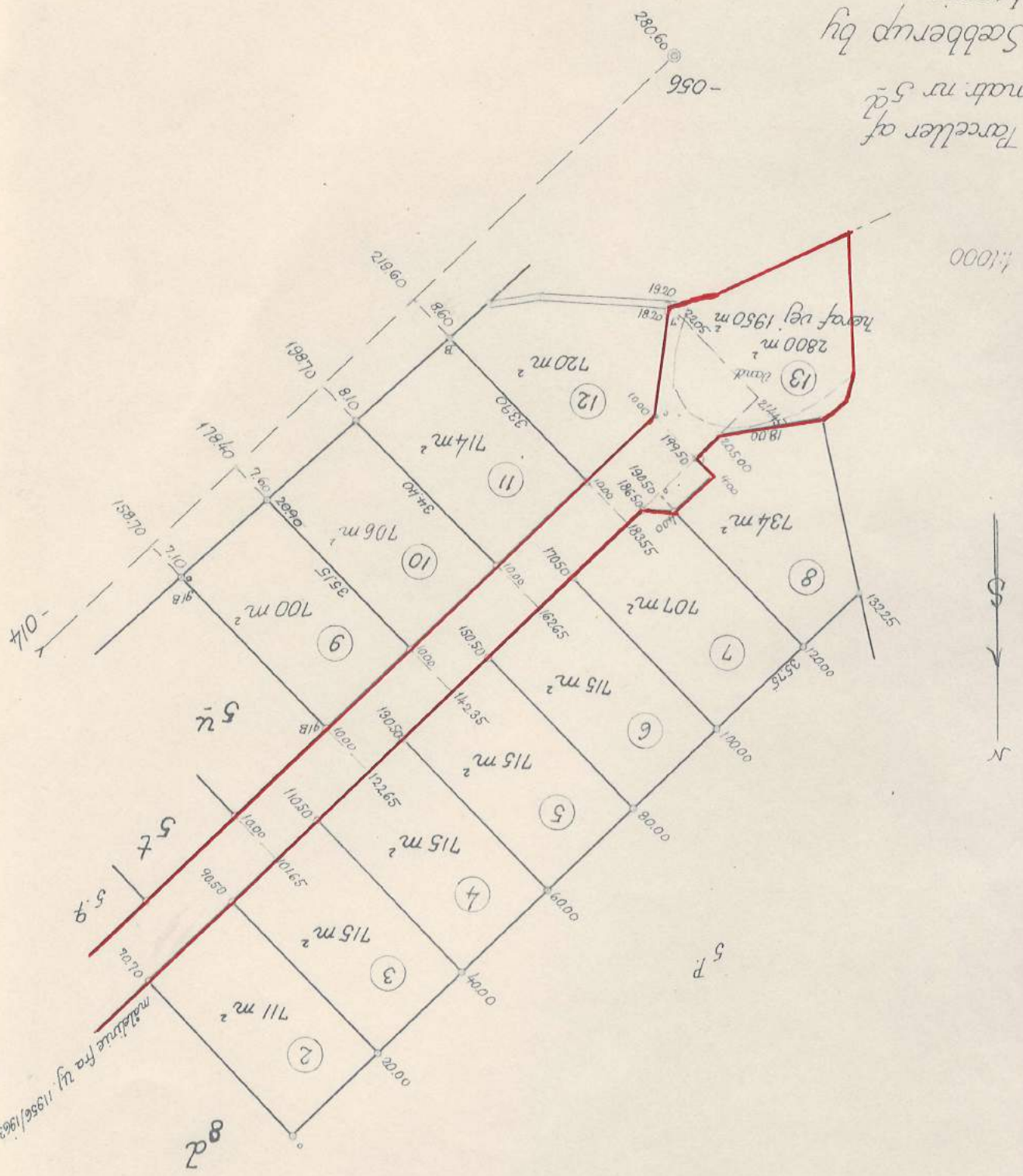

Mark I Ifølge lov nr. 200 af 31. marts 1949 § 28, 4. stk., er den, som ligger, borttager, beskadiger eller ødelægger et kendeligt skelmærke, pligtig at holde udgifterne ved dets genopretning eller alle nye skelpunkter er afmærket med jernrør

Vedrørende måling og afmærkning henvises til vedhæftede måleblad

Forevist ved tinglysning d. 26/9 1975.
Horsens by- og herredsret,
Tinglysningskontoret.

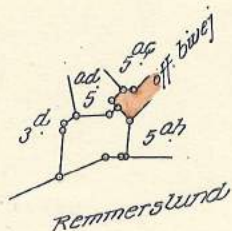

Overensstemmende med matrikelkortet
Matrikeldirektoratet, den 19. nov. 1975

Gudrun Friis
Gudrun Friis
kartograf

MATR. NR. 5^{di}
Sæbberup by

SOGN: Løsning

HERRED: Hatting

AMT: Vejle

Areal beregnet efter kortet : 850 m²

Udfærdiget i november 1975 efter en kopi af matrikelkortet.

Målforhold 1:4000.

Axel Blok
Landinspektør